Wat is het mbo?

Ouderavond 27-01-2026

Even voorstellen…

Studenten:

Rebecca Grevers | Travel & Hospitality

Teun Roncken | Hout & Meubel

Christel Klein Goldewijk

Loopbaanexpert

Sylvia Herold

Relatiemanager vo scholen

Programma

- 19.30 – 20.30 Presentatie Wat is mbo?
- 20.30 – 20.45 Individuele vragen

Link naar presentatie:

www.aventus.nl/agenda/ouderavond-aventus-breed

Wat is mbo?

Middelbaar **B**eroeps **O**nderwijs

- Opgeleid worden voor een beroep of vak
- Theorie en praktijk
- Op school en in praktijkruimtes
- Bij bedrijven en instellingen

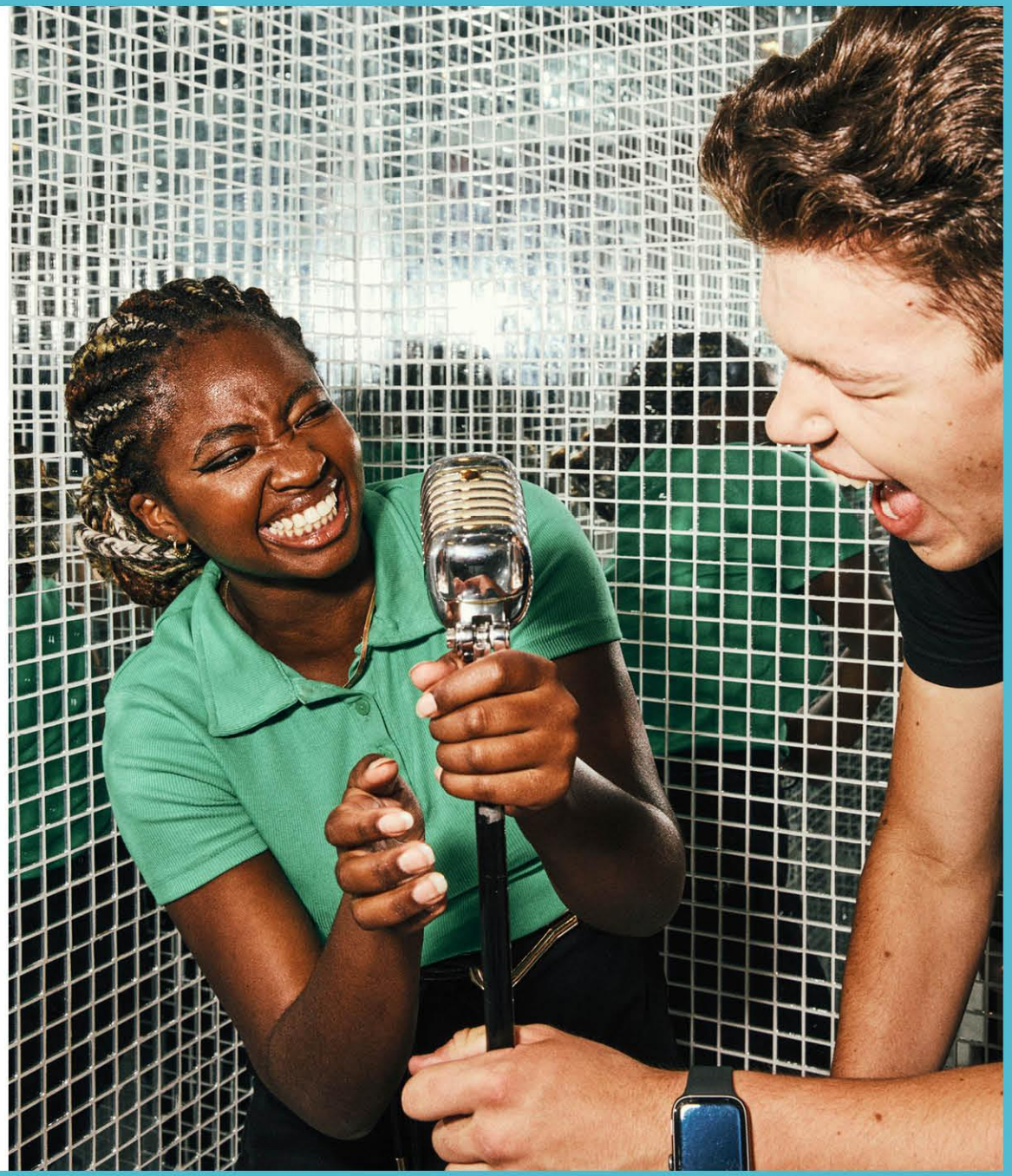

Verschillen vo - mbo

De student is continue met het vak/beroep bezig!

- Zelfstandig werken, zelfstudie, eigen verantwoordelijkheid, maar ook leren samenwerken
- Praktijklessen, opdrachten op de werkvloer, projecten en wedstrijden
- Stage/werk (= BPV)
- Lesperiodes van 10 weken, flexibele toetsmomenten en grotere toetsen
- Student, geen bel, pasje

Niveaus

Doorstroom vo → mbo

VO		MBO
Geen diploma	→	Entree (niveau 1)
Basisberoeps	→	Niveau 2
Kaderberoeps	→	Niveau 3 of 4
TL/GL/mavo/havo	→	Niveau 4

(Doorstroom naar hbo)

Opleiden tot…

Niveau 1: Entreeopleiding	Assistent kapper
Voor jongeren zonder vmbo-diploma	Assistent bouwen, wonen, onderhoud
Niveau 2: Basisberoepsopleiding	Kapper
Uitvoerend praktisch werk	Timmerman
Niveau 3: Vakopleiding	Hairstylist
Zelfstandig beroepsoefenaar	Allround timmerman
Niveau 4: Specialist of middenkader	Salon manager
Volledig zelfstandig uitvoerend werk, breed inzetbaar of specialisatie	Uitvoerder bouw

BOL of BBL?

BOL - BBL

BOL
Beroeps **O**pleidende **L**eerweg
School in combinatie met stage

BBL (> 16 jaar)
Beroeps **B**egeleidende **L**eerweg
1 dag per week school en 3/4 dagen werken

Altijd hetzelfde diploma!

Stage / werk

Beroepspraktijkvorming

BOL → Stage

- Stage meestal in alle leerjaren
- Blokstage of lintstage
- Buitenlandstage (Erasmus Beurs)

BBL → Werk

- 3 of 4 dagen werken
- Contract bij werkgever

Altijd bij een erkend leerbedrijf!

Verschil BOL - BBL

BOL	BBL
Geen leeftijdgrens	Minimaal 16 jaar
±60% school, 40% stage	±20% school, 80% werk
Stage (stageovereenkomst)	Werk (arbeidsovereenkomst)
Stagevergoeding (soms)	Salaris
Schoolvakantie	Vakantie iom werkgever
OV kaart + studiefinanciering (18+)	Geen recht op OV/Stufi

Sectoren

Aanbod Aventus (en Stedendriehoek)

Economie, handel & creatieve industrie

Zorg & welzijn

Groen (Zone.college)

Techniek & mobiel

Basis & lyceum

Economie, handel & creatieve industrie

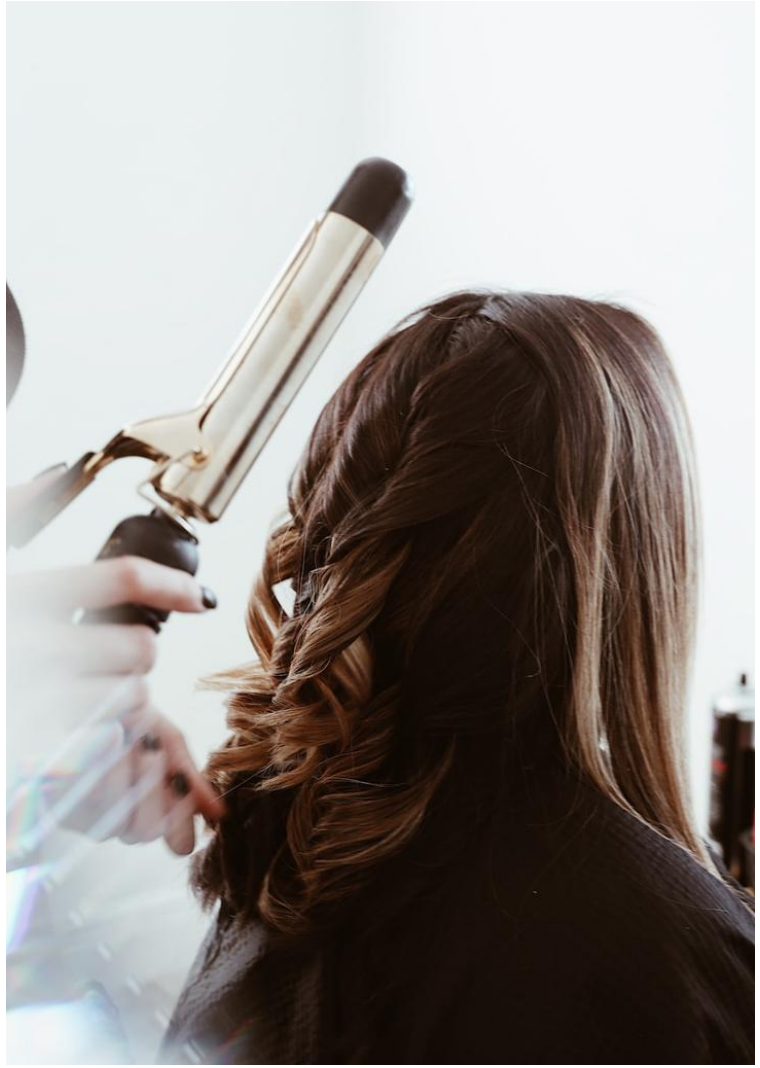

Richtingen

Commercie

Economie en Administratie

Retail en Ondernemerschap

Travel & Hospitality

Uiterlijke Verzorging

Horeca en Facilitair

Veiligheidsacademie

Creatieve Technologie / ICT

Fashion en Vormgeving

Media

Zorg & Welzijn

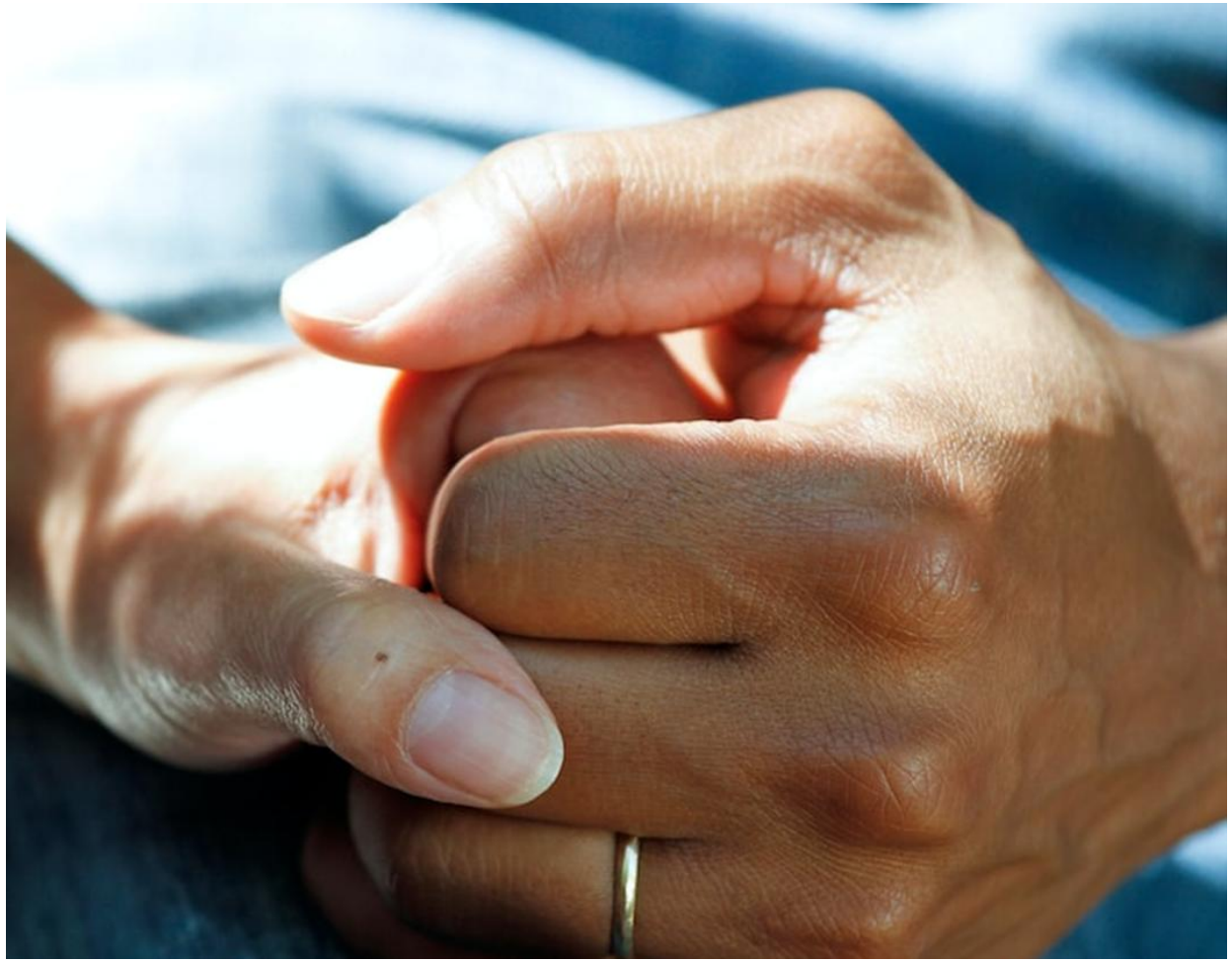

Richtingen

Welzijn

Gezondheidszorg

Sport en Bewegen

Techniek & Mobiel

Richtingen

Landbouwtechniek
Operationele Techniek
Engineering / Mechatronica
Transport en Logistiek
Procestechniek
Werktuigbouw en Metaal
Elektrotechniek
Installatie- en Koudetechniek

Mobiliteitsbranche
Autotechniek
Bouw
Afbouw
Meubel & interieurbouw
Bouwkunde/smart Building
Laboratorium

Basis & lyceum

Richtingen

Niveau 1 en veel niveau 2 opleidingen

Lyceum (VAVO)

Opbouw van een opleiding

Verschillende delen

1. **Basisdeel**

   Nederlands, rekenen, loopbaanoriëntatie (LOB), Engels, burgerschap

2. **Profieldeel**

   De kern(vakken) van het beroep
   Stagelopen

3. **Keuzedelen**

   Verbreden of verdiepen van de opleiding
   Doorstromen

Een dagje op het mbo

Lesrooster:

Student Teun Roncken

Opleiding:

Hout & Meubel

woensdag 21 januari

8:30 – 12:00 **Praktijk/Meubel/interieur**
M.G. Ruiter , K.B.N. Theunissen , A.J.W. Garritsen
LVM-F0.22

12:30 – 13:30 **Tekenen**
J.B. Schulte
LVM-A2.62

13:30 – 14:30 **LOB**
I.S. Bevelander
LVM-A2.62

14:30 – 15:30 **Rekenen**
L. Barzilay
LVM-A2.62

donderdag 22 januari

9:00 – 10:00 **Sketchup**
L. Barzilay
LVM-A2.62

10:00 – 11:00 **Burgerschap**
H.B. Meijer
LVM-A2.62

11:00 – 12:00 **Nederlands**
H.B. Meijer
LVM-A2.62

12:30 – 15:30 **Praktijk/Meubel/interieur**
M.G. Ruiter , J.B. Schulte , W.J.M. Overvelde , A.J.W. Garritsen
LVM-F0.22

Loopbaan Expertise Centrum

De diensten van het loopbaanexpertisecentrum

- Studiekeuze advies
- Stimence/ SMW
- Talentus
- Workshops/trainingen
- Diagnostiek en advies
- Expertise team passend onderwijs
- Jobcoach
- Mbo Studentenfonds

Inhoud studiekeuze traject / Talentus

- Talentus ± 4 gesprekken met een loopbaanexpert
- Loopbaanopdrachten: kwaliteitenanalyses, werkomstandigheden, interessetests, vaardigheden, werkwaarden, beroeps- en opleidingsbeelden etc.
- Meelopen in de praktijk/school

foto van Onbekende auteur is gelicentieerd onder CC BY

Trainingen & Workshops

Werken aan zelfvertrouwen

Het doel van de training is om te komen tot een gedragsverandering waarbij de student meer in zijn kracht kan komen te staan:

- Communicatietraining
- Faalangstreductietraining
- Welbevinden – Lekker in je vel
- Motiveren kun je leren

Diagnostiek & Advies

Diagnostiek & Advies

- Capaciteitenonderzoek
- Interesseonderzoek
- Persoonlijkheidsonderzoek
- Leerbaarheidsonderzoek
- Vaardigheidsonderzoek
- Dyslexie

Expertiseteam Passend Onderwijzen

Expertiseteam Passend Onderwijzen

- Advisering bij beroeps- en opleidingskeuze
- Advisering bij externe zorg
- Advisering bij speciale voorzieningen
- Advisering bij overgang school naar werk
- Netwerken externe partners; Ferm (rouwverwerking)

DE ROUTE VAN SCHOOL NAAR WERK

Schoolmaatschappelijk Werk

Schoolmaatschappelijk Werk

- Kortdurende en laagdrempelige hulpverlening
- Luisterend oor
- Passende doorverwijzing
- Vragen over MBO-studentenfonds

MBO Studentenfonds

MBO Studentenfonds/Leermiddelen

- Studenten onder de 18 (inkomen van ouder(s)/verzorgers maximaal 130% van de bijstandsnorm) Bijstand | Rijksoverheid.nl

- Studenten van 18 jaar en ouder die in een financieel uitzonderlijk moeilijke positie zitten, denk aan studenten in de schuldsanering of die onder bewind staan.

- Studenten die vanwege een bijzondere situatie studievertraging oplopen en hierdoor geen recht meer hebben op studiefinanciering (langdurig ziek, zwangerschap, handicap van chronische ziekte, bijzondere familieomstandigheid, lid studentenraad)

Jobcoach

Jobcoach

- Samen op zoek naar een stage- of werkplek
- CV en motivatiebrief schrijven
- Gesprek oefenen
- Mee naar een (kennismaking)gesprek
- Werknemersvaardigheden ontwikkelen
- Vraagbaak en/of uitlaatklep

Begeleiding
in de klas

Begeleiding in de klas

Begeleiding door mentor (SLB-er)

- Eerste aanspreekpunt
- Hulp bij studievoortgang
- Doorsturen naar gerichte begeleiding (begeleidingsdeskundige)

Digitaal volgsysteem Osiris

- Aan- en afwezigheid
- Studieresultaten
- Stage

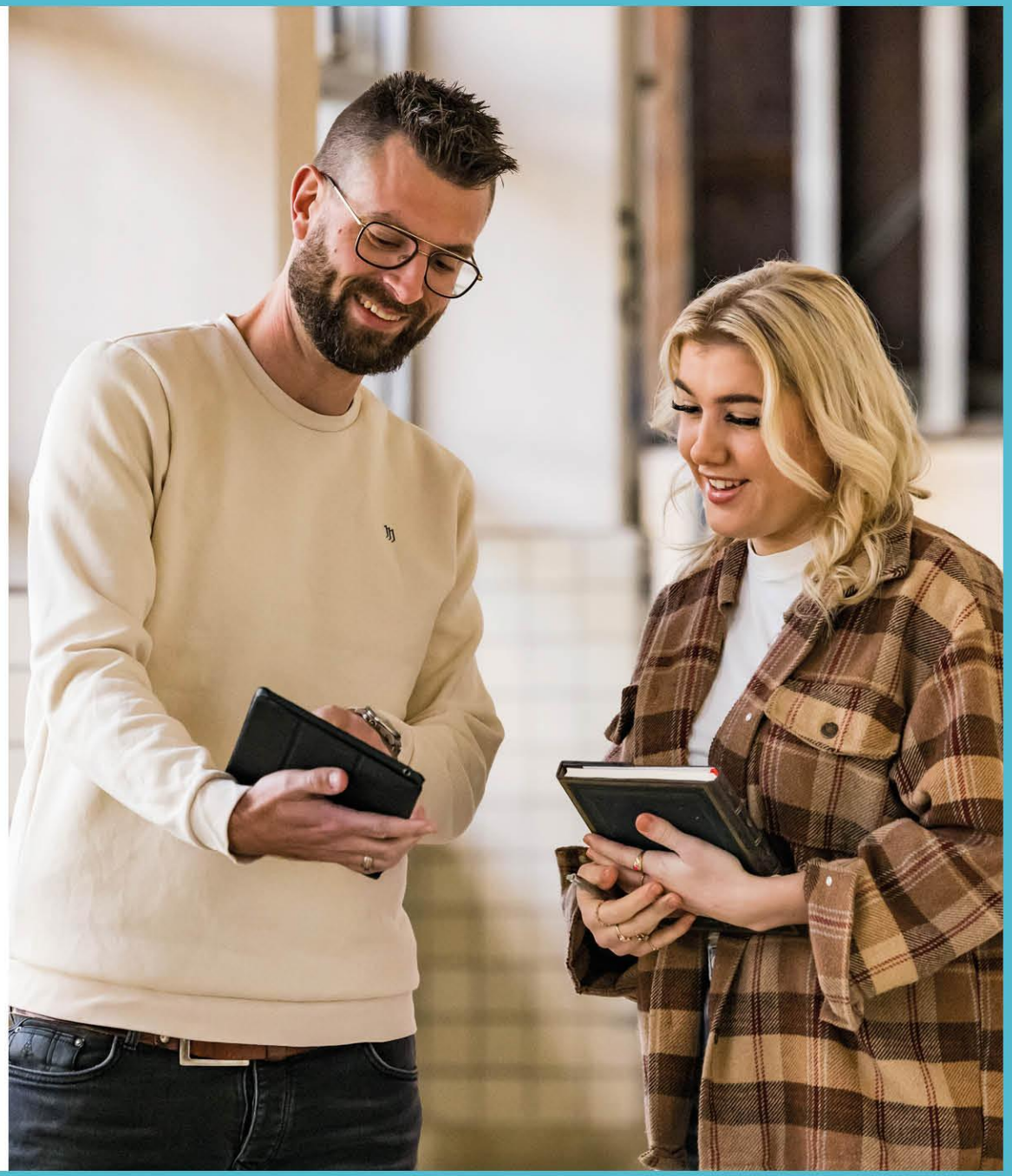

Ouderbetrokkenheid

- Voortgangsgesprek met SLB'er (mentor)
- Ouderavond (periode 1 of 2)
- Individuele gesprekken
- Contact met begeleidingsdeskundige en loopbaanexpertisecentrum (LEC)

Aventus SPEES – voor álle studenten

- Ontspan (Socialiseren)
- Ontmoet (Samenwerken / leren)
- Ontdek (Vraagbaak)

Video van Spees link

Financiën

Lesgeld, studiefinanciering & OV kaart

- Wettelijk lesgeld BOL opleiding € **1.511,00**

- Cursusgeld BBL opleiding
  Niveau 1 en 2 € **314,00**
  Niveau 3 en 4 € **762,00**

- Studenten < 18 jaar hoeven nog geen lesgeld te betalen (pas wanneer de student op 1 augustus 18 jaar of ouder is)

- Opleidingsgebonden kosten

- MBO studentenfonds/leermiddelen

Studiefinanciering

Is jouw kind **18 jaar of ouder** en volgt de **BOL** opleiding?

Dan kan hij/zij studiefinanciering aanvragen:

- € **107,26** per maand voor **thuiswonende** studenten
- € **350,03** per maand voor **uitwonende** studenten

(bedragen gelden van augustus t/m december 2026)

- Voor niveau 1 en 2 is dit een **gift** (basisbeurs)

-Voor niveau 3 en 4 is dit een **lening** (prestatiebeurs) of een gift indien jouw kind diplomeert binnen 10 jaar

Studiefinanciering

Afhankelijk van inkomen kan jouw kind ook in aanmerking komen voor een **aanvullende beurs**:

- Maximaal € **442,50** per maand voor een thuiswonend kind
- Maximaal € **470,82** per maand voor een uitwonend kind

Ook is er de mogelijkheid om een **lening** af te sluiten (maximaal € **233,65**)

NB: al deze bedragen gelden van augustus t/m december 2026

Voor elke student kan de situatie anders zijn. Neem voor persoonlijk advies contact op met DUO (**www.duo.nl**).

Studiefinanciering

	Thuiswonend	Uitwonend
Basisbeurs	€ 107,26	€ 350,03
Aanvullende beurs	€ 442,50	€ 470,82
Rentedragende lening	€ 233,65	€ 233,65
Totaal	**€ 783,41**	**€ 1.054,50**

NB: al deze bedragen gelden van augustus t/m december 2026

OV Kaart

- Elke BOL mbo student mag de OV kaart aanvragen
- Niveau 1 of 2 → **gift**
- Niveau 3/4 → lening of gift na het behalen van het diploma binnen 10 jaar
- 3 maanden van te voren
- Week- of weekendabonnement
- Gratis reizen of met 40% korting

Vroegtijdig beëindigen opleiding

Financiële consequenties:

- Te laat stop zetten en blijven reizen? Boete 1e maand €96,09 per halve kalendermaand. Daarna per halve kalendermaand €193,21

  * Bedragen 2026

- Prestatiebeurs (niveau 3 of 4) terugbetalen met rente

Aanmelden

Aanmelden voor een opleiding

Landelijke aanmelddatum: Vóór 1 april

Toelatingsrecht tot opleiding van zijn/haar keuze als wordt voldaan aan de wettelijke toelatingseisen

Uitzondering:

- numerus fixus (max. aantal studenten)
- speciale eisen

Aanmelden via de website --> www.aventus.nl

Na de aanmelding

Bevestiging van de aanmelding
als leerling voldoet aan de wettelijke eisen

Intake-activiteiten (zoals bijv.):

- Welkomstdag
- Maatwerkgesprek bij extra begeleiding
- Studiestartdag/Introductiedag

Studiekeuzeadvies

Grip Doorstroom Dossier & Loopbaandossier

- Regionale afspraak: voor leerlingen in de Stedendriehoek
- Instrument om leerlingen te begeleiden
- Geïntegreerd zorgdeel
- Warme Overdracht - Maatwerkgesprek
- Aanvullende begeleiding?
- Loopbaandossier toevoegen

Aventus: tijdens 1e jaar van de opleiding - loopbaangesprekken met gebruik van GDD en loopbaandossier

Helpen kiezen

Help je kind met het vinden van een passende opleiding

Verzamel zoveel mogelijk info over beroepen

Kijk welke opleidingen daarbij horen op Kiesmbo.nl

Bekijk sites van mbo's en bezoek open dagen

Praat met jouw kind, mentor, decaan en beroepenveld

Dagje meelopen in het mbo

Zie je jouw kind dit beroep/deze opleiding doen?

Kansberoepen

www.werk.nl/arbeidsmarktinformatie/kansen-arbeidsmarkt/kansrijke-beroepen

Regio Stedendriehoek:

Techniek en Bouw

Transport en Logistiek

Horeca en Retail

Zorg

Handige sites

- www.aventus.nl
- www.kiesmbo.nl
- www.werk.nl
- www.duo.nl
- www.stagemarkt.nl
- www.s-bb.nl

LOB activiteiten

Open avond 11 maart 2026 Aventus breed (17:00 – 20:00 uur)

Infoavond + vavo (4e jaars) Apeldoorn LvdM 23 juni 2026 (17:00 – 20:00 uur)

Infomiddag vavo Deventer Snip 2 juli 2026 (13:00 – 16:00 uur)

Meeloopdagen (4e jaars)

Vragen?

Link presentatie:

www.aventus.nl/agenda/ouderavond-aventus-breed

Aventus

DE SCHOOL WAAR JIJ ‘T MAAKT